

ÁLLAPOTFELMÉRŐ ECO-SELECT 2025

Alapadatok

Gyártó	Típus	Gyáriszám
Minolta	C250i	AA2M021067567

Számlálók

Fekete számláló	Színes számláló
8.416	9573

Opciók

<input type="checkbox"/> ADF	<input type="checkbox"/> Paperdeck A+B	<input type="checkbox"/> WIFI
<input checked="" type="checkbox"/> DADF DFG32	<input checked="" type="checkbox"/> Gépasztal	<input type="checkbox"/> OCR
<input type="checkbox"/> DSDF	<input type="checkbox"/> Fax tálca	<input type="checkbox"/> JAVA
<input type="checkbox"/> 2. papírtálca	<input type="checkbox"/> Szortírozó tálca	<input type="checkbox"/> PS3
<input type="checkbox"/> 3. papírtálca	<input type="checkbox"/> Finisher (belső)	
<input type="checkbox"/> 4. papírtálca	<input type="checkbox"/> Finisher (külső)	
<input type="checkbox"/> Paperdeck A	<input type="checkbox"/> Fax	

Toner – Fennmaradó mennyiség (%)

Black	Cyan	Magenta	Yellow
41	10	84	80

Imaging units – Fennmaradó mennyiség (%)

Egység	Black	Cyan	Magenta	Yellow
Developing unit	99	99	99	99
Drum unit	92	92	92	92

 **Egyéb alkatrészek – Fennmaradó mennyiség (%)**

Alkatrész	Állapot
Fusing Unit	97
Transfer roller	95
Transfer belt unit	95

! Hiányosságok / Sérülések / Hibák

.....

.....

.....

.....

.....

 **Megjegyzés**

.....

.....

.....

.....

.....

Szervizközpont faxszáma			
Eszköz neve	KM_C250i		
Összes. számláló	15059	Össz. duplex számláló	775
Eredetik száma	14072	Nyomtatások száma	13236
Nyomtatott lapok száma	14011		

Másolás	Összes		Nagy- méret
	Összes	4954	
Fekete	3023		57
Összes szín	1931	[6]	213
Egy szín	0		0
2 szín	0		0
Nyomt.	Összes		Nagy- méret
	Összes	10105	
Fekete	2463		95
Összes szín	7642	[7]	683
2 szín	0		0
Összesen (Másoló és nyomtató)	Összes		
	Összes	15059	
Fekete	5486	[1]	
Összes szín	9573	[3]	
Egy szín	0	[4]	
2 szín	0	[5]	

Szkennelés	Összes		Nagy- méret
	Fekete	0	
Összes szín	0	[8]	0
Szkenn.	5030		92
Fax TX	0		
Fax RX	0		
	OCR nincs		OCR-rel
Küldött DOCX eredetik száma.	0		0
XLSX küldés eredetik száma	0		0
PPTX küldés eredetik száma	0		0

Összes		15059
Fekete	[1]+[2]	5486
Szín	[3]+[4]+[5]+[8]	9573

Számlálók listája

P 2
16/03/2026 08:59
Serial No. AA2M021067567
TC: 15059

Karbantartási számláló	Karb. - számláló Maint. - Set Számláló kezdőnap	15141 0 00/00/1990
------------------------	---	--------------------------

Papír formátum adagolás	Sz.	Papír formátum	Papírfajta	Számláló
	01	A3	---	0
	02	B4	---	0
	03	A4	---	3
	04	B5	---	0
	05	A5	---	0
	06	8x13	---	0
	07	8K	---	0
	08	16K	---	0
	09	B6	---	0
	10	Egyéb	---	0

Megj.

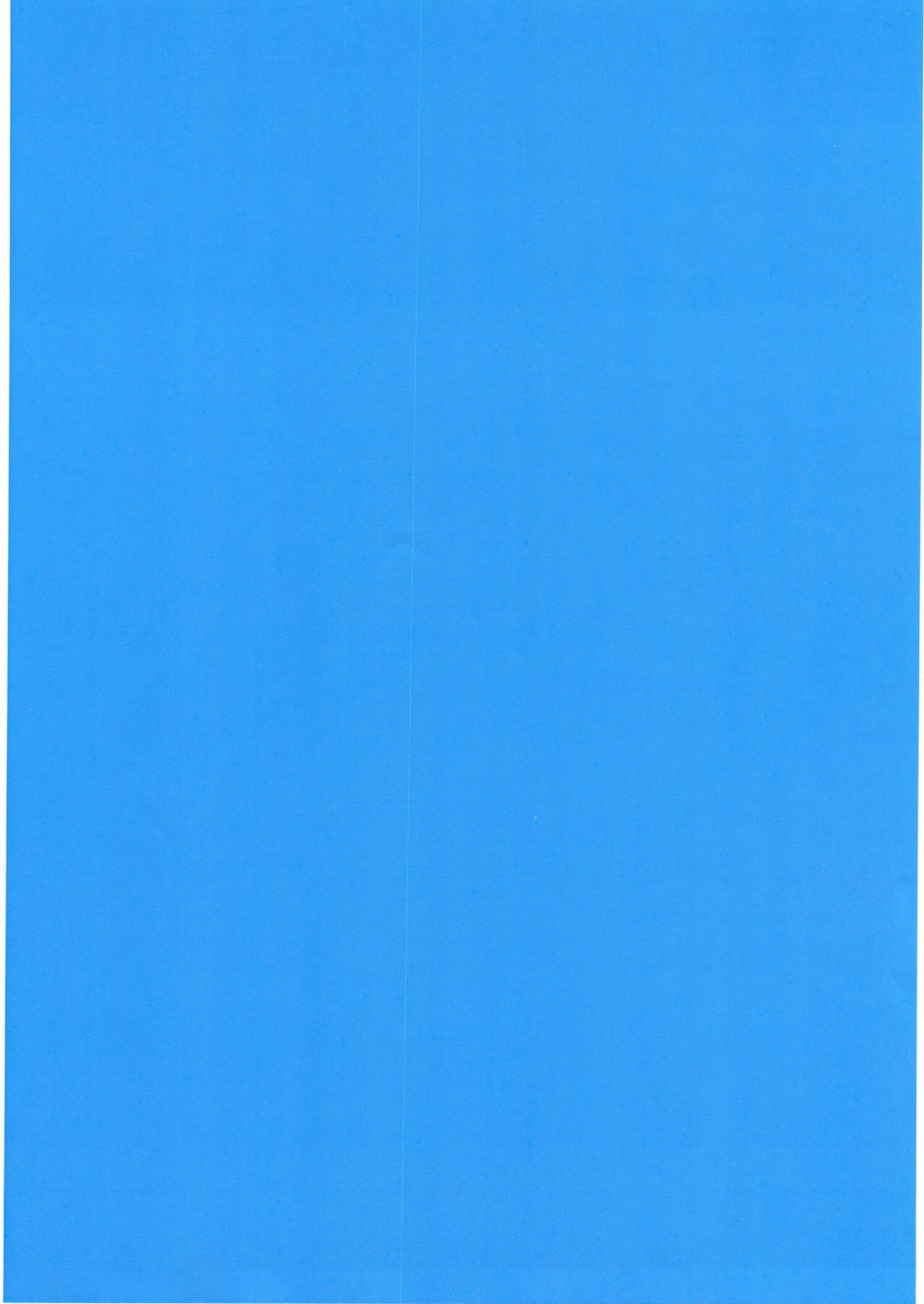

[The text in this section is extremely faint and illegible. It appears to be a multi-paragraph document, possibly a letter or a report, but the content cannot be transcribed.]

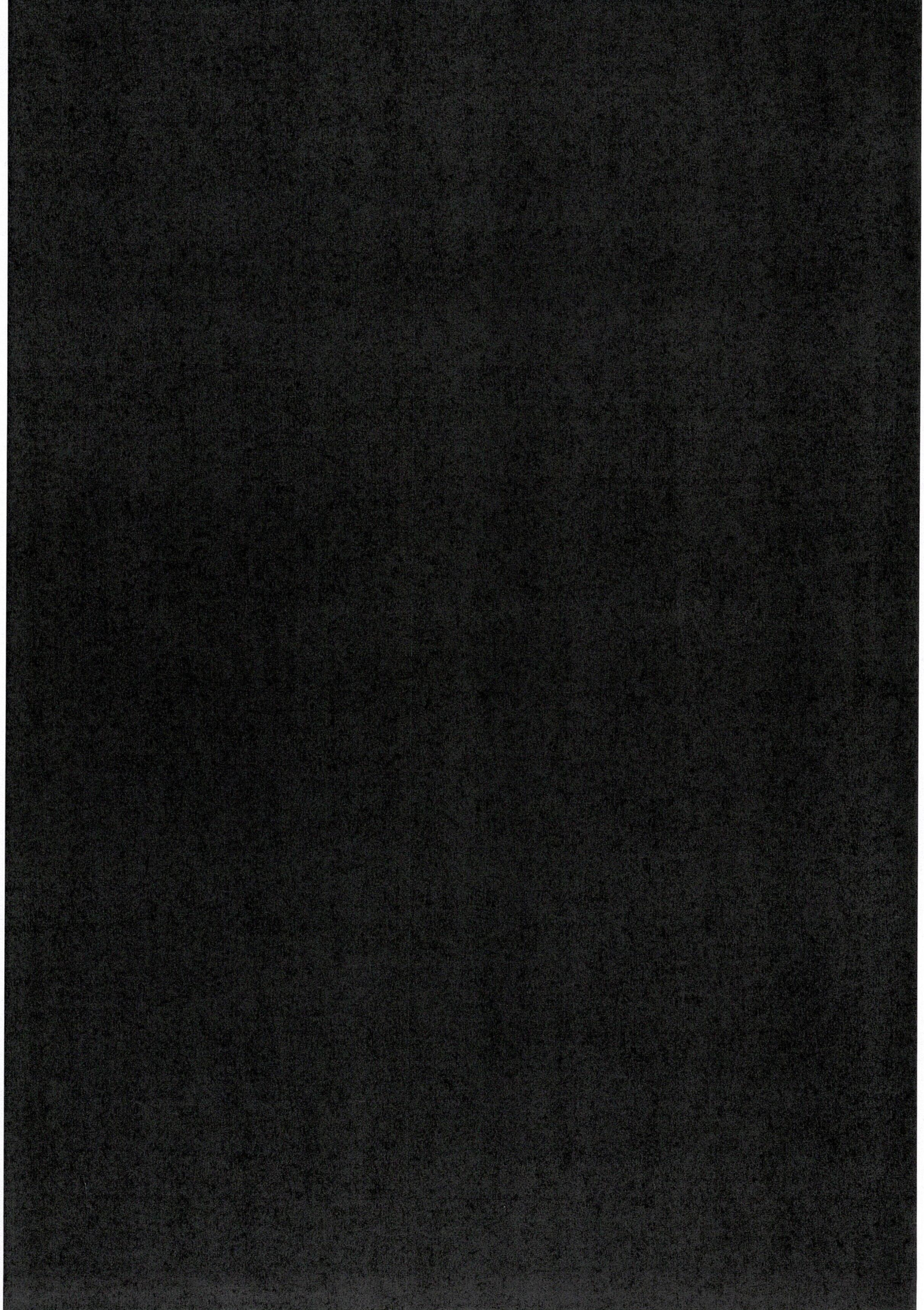

Segédanyagok élettartam ell	
Drum Unit(C)Rotation Time	1383M
Drum Unit(M)Rotation Time	1383M
Drum Unit(Y)Rotation Time	1383M
Drum Unit(K)Rotation Time	1219M
Developing Unit(C) Print Count	11501
Developing Unit(M) Print Count	11501
Developing Unit(Y) Print Count	11501
Developing Unit(K) Print Count	16596
Fusing Unit Page Count	16596
Átíró görgős egység	1274M
Transfer Belt Unit Rotation Time	968M
Transfer Belt Unit Page Count	16596

	Kezdő dátum	Élettartam előjelezés
Developing Unit		
(C)	25/11/2020	
(M)	25/11/2020	
(Y)	25/11/2020	
(K)	25/11/2020	
Dobegység		
(C)	13/10/2020	
(M)	13/10/2020	
(Y)	13/10/2020	
(K)	13/10/2020	
Fixálóegység	13/10/2020	
Átíró görgős egység	13/10/2020	
Képatíró szalag egység	13/10/2020	

KONICA MINOLTA C250i

Configuration Page

Print Operation Menu Map

Basic Setting

Default Paper Size	=	A4
Default Paper Type	=	Not Specified
Paper Tray	=	Auto
Output Tray	=	Elevate Tray
Binding Position	=	Left Binding
Double-Sided	=	Off
Staple	=	Off
Hole-Punch	=	Off
Orientation	=	Portrait
# of Sets	=	1
No Matching Paper in Tray Setting	=	Stop Printing (Tray Fixed)
Spool Setting	=	On
Convert	=	Off
PDL Setting	=	Auto
Banner Setting	=	Disable
Banner Paper Tray	=	Auto
Image Quality Setting	=	
Glossy Mode	=	Off
Toner Save	=	Off
Edge Enhancement	=	Weak

PCL Setting

Font Source	=	1
Font Number	=	0
Font Point	=	12.00
Font Pitch	=	10.00
Symbol Set	=	PC-8, Code Page 437
Line/Page	=	64 [Line / Page]
CR/LF Mapping	=	Off
Select Color	=	Auto Color
Thin Line Support	=	On

PS Setting

Print Reports	=	Disable
Text RGB Source	=	4
Text Destination Profile	=	Auto
Image RGB Source	=	4
Image Destination Profile	=	Auto
Graphics RGB Source	=	4
Graphics Destination Profile	=	Auto
Simulation Profile	=	21
Select Color	=	Auto Color

XPS Settings

Verify XPS Digital Signature	=	Disable
------------------------------	---	---------

Test Print

Configuration
PCL Font List
PS Font List
Demo Page

I/F Setting

Network Rx Timeout	=	60 [sec.]
USB Timeout	=	60 [sec.]
Print XPS Errors	=	Enable

Installed

Printer Storage	=	Installed
Printer Memory	=	8192 [MByte]

Printer Information

Installed Tray

Tray 1	=	A4
Tray 2	=	A3
Tray 3	=	None
Tray 4	=	None
LCT	=	None

Option

Duplex Unit	=	Installed
Finisher	=	Not Available
Punch Unit	=	Not Available
Fold Unit	=	Not Available
Fax Unit	=	Not Available
Mailbin Unit	=	Not Available

Firmware Version

Management Version	=	5
Printer Controller	=	AA2J0Y0-3000-GC1-R7

Network

MAC Address

MAC Address	=	00:20:6B:46:90:D7
-------------	---	-------------------

TCP/IP

TCP/IP	=	Enable
IP Address	=	169.254.113.198
Subnet Mask	=	255.255.0.0
Default Gateway	=	0.0.0.0
RAW Port 0	=	9100
RAW Port 1	=	9112
RAW Port 2	=	9113
RAW Port 3	=	9114
RAW Port 4	=	9115
RAW Port 5	=	9116

Netware

Netware	=	Disable
---------	---	---------

Appletalk

Appletalk	=	Disable
-----------	---	---------

SMB

SMB	=	Disable
-----	---	---------

Test Page

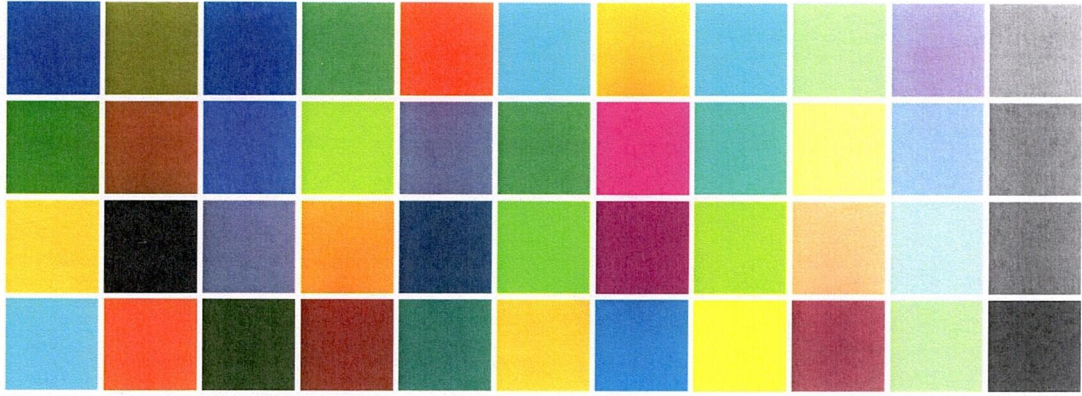
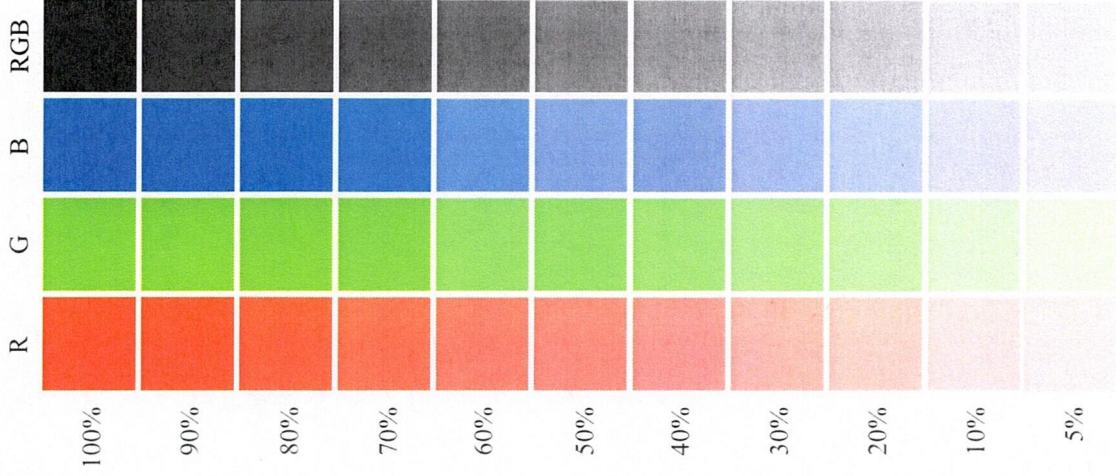

The quick brown fox jumps over the lazy dog.
The quick brown fox jumps over the lazy dog .
The quick brown fox jumps over the lazy dog.
The quick brown fox jumps over the lazy dog.
The quick brown fox jumps over the lazy dog.
The quick brown fox jumps over the lazy dog
The quick brown fox jumps over the laz
The quick brown fox jumps over th
The quick brown fox jumps over
The quick brown fox jumps ove
The quick brown fox jump